



## ***Vi Motrici...*** **El Impulso del Cambio**



El impulso o la definición física del mismo; Newton lo recoge en su segunda ley como la fuerza motora capaz de provocar un cambio en el desplazamiento de un cuerpo y le denomina ***Vi Motrici***. Newton habla también de la oportunidad de provocar un desplazamiento en conjunto transformando la Energía Cinética para la Transmutación de la Materia.

Antes de la aparición de los primeros filósofos, los poetas griegos narraban de manera mítica el origen del Cosmos. Hesiodo en su *Teogonía* decía que a partir del caos originario la diosa Gea alumbró el cielo y el océano. Cuando la narración mítica fue sustituida por la explicación racional, no intervenían dioses, sino fuerzas naturales y la antigua Teogonía se convirtió en Cosmología. Cuando los sucesos naturales ya no dependían del destino (*moira*) o voluntad caprichosa de los dioses, sino de leyes naturales necesarias, que podían ser conocidas racionalmente. Afirmaban la eternidad de la materia.

Tales de Mileto; Creía que el origen (arjé) de la realidad es el agua, porque las semillas germinan en la tierra húmeda. Al principio el hombre siempre justificaba en su fe el ser o no ser, el movimiento o el hecho; pero a medida que avanzaba y movía; generaba un cambio en si mismo y apartando el misticismo de los hechos se racionalizaba al punto de generar un nuevo paradigma entre el creer y el saber. La integración de esto en el hombre; Nos ha convertido a lo largo del tiempo en una especie asombrosa, incapaz de detenerse por tanto nuestra (***Vi Motrici***) Fuerza Motora Interior es ilimitada y transforma nuestra estructura y ser tanto como nosotros mismos le permitimos.

¿Como podemos potencializar toda esta fuerza interna para conseguir un movimiento trascendental?..Anaximandro sabía que los cuatro elementos tenían cualidades diferentes: el calor del fuego, la sequedad de la tierra, la frialdad del aire y la humedad del agua, por tanto no podían reducirse a un solo principio. Buscaba un principio indeterminado (*ápeiron*) que pudiera transformarse en todos los elementos. Cuando en la naturaleza un elemento domina sobre otro se provoca una injusticia que ha de ser reparada. Por tanto, el nacimiento (separación de la unidad original) ha de ser reequilibrado por la justicia cósmica con la muerte (retorno a la unidad original). Pero los contrarios no pueden destruirse, sino desvanecerse en la quietud indefinida, en un ciclo eterno de mundos sucesivos.

Anaxímenes observó que al soplar el aire se enfría, pero al exhalar se calienta. Y dedujo que el principio (arjé) era el aire, porque podía transformarse en todos los elementos. Los griegos identificaban el aliento vital con el alma. Anaxímenes afirmaba que de la misma manera que nuestra alma, que es aire, nos mantiene vivos el aliento cósmico envuelve al mundo. El Cosmos le parecía un gran animal viviente que con su aliento nos infundía el alma. y todo esto con la fuerza de un solo impulso, *Vi Motrici*. *Que genera un nuevo camino o dirección.. Es decir nada se acaba solo se remodela y resurge.*

Se dice que unas cuantas personas, están realizando pequeñas cosas que logran cambios importantes para Toda la Humanidad. Y es que la Fuerza del cambio esta allí... en la Unidad.. En el desarrollo proactivo de ideas y objetivos comunes. Comenzamos el nuevo año recargando de fuerza espiritual, pasional, fraternal, profesional, intelectual, emocional nuestro particular IMPULSO...

No sabemos hasta donde llegará pero estamos seguros que vamos lejos y tenemos vislumbrado de forma totalmente clara (**VIPASSANA**) un rumbo bien trazado en el que disfrutaremos transformando nuestro ser y materia tomando de cada uno de nosotros esa esencia que nos hace sencillamente diferentes para conseguir al final de la jornada desplegar las alas, levantar el vuelo, pues como dijera algún soñador.. Basta con los sueños y con el empeño..

Bienvenidos a VIPASSANA en este 2010!!



## ***Te invitamos a asistir al :*** ***IV Simposium***

### **“Visión Natural del Dolor”**

---

09:00 hrs. Recepción y Registro de Participantes.

09:30 hrs.

Presentación del Simposium

Visión Natural del Dolor: Neurofisiología,  
Tipos y Aspectos Destacables.

Dr. Roberto Martz Vimbert



10:00 hrs.

Las Relaciones Patológicas del Dolor  
y su Diagnóstico Diferencial.

Dra. Beatriz Ibarra Rubio

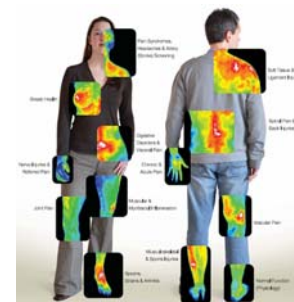

11:00 hrs. Coffe Breack

11:15 hrs.

Abordaje del Dolor en Patologías Músculo Esqueléticas  
con Tratamientos Manuales.

Dn. Jordi Barrabia Aguilera

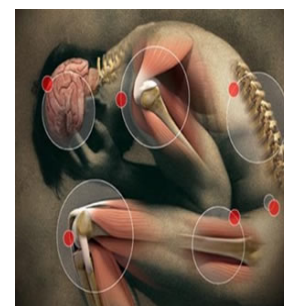

12:35 hrs.

Regulación del Dolor Agudo y Crónico con Aromaterapia  
y Herramientas Naturales.

Biol. Susanna Puchades i Santos



13:50 hrs. Cierre

Conclusiones de la Mañana y Preguntas

14:15 hrs. Pausa para comer



## “Visión Natural del Dolor”

---

16:00 hrs.

Presentación de las ponencias de la tarde .  
Dr. Roberto Martz Vimbert

16:15 hrs.

Modelos Nutricionales Preventivos en el Tratamiento  
del Dolor Agudo y Crónico.  
Dipl. Dietética. Rosa Espinosa Arboix



17:20 hrs.

Cómo Duelen las Emociones en Nuestro Organismo:  
Relación Psicosomática.  
Psic. Imma Hospital Llop



18:35 hrs. Coffe Breack

18:50 hrs.

Energía, la Fuente Reguladora de Nuestro Cuerpo y  
Mente: Cómo Regularla y Regenerar el Campo  
Bioenergético.  
Dña. Pilar Diago Galián



20:15 hrs. Cierre.

Conclusiones de la Tarde y Preguntas

20:30 hrs. Entrega de Certificados

# IV Simposium

## “Visión Natural del Dolor”

**Espacio Multidisciplinario de Análisis y Revisión del Estudio del Dolor, Según sus Manifestaciones Orgánicas y Abordajes Terapéuticos.**

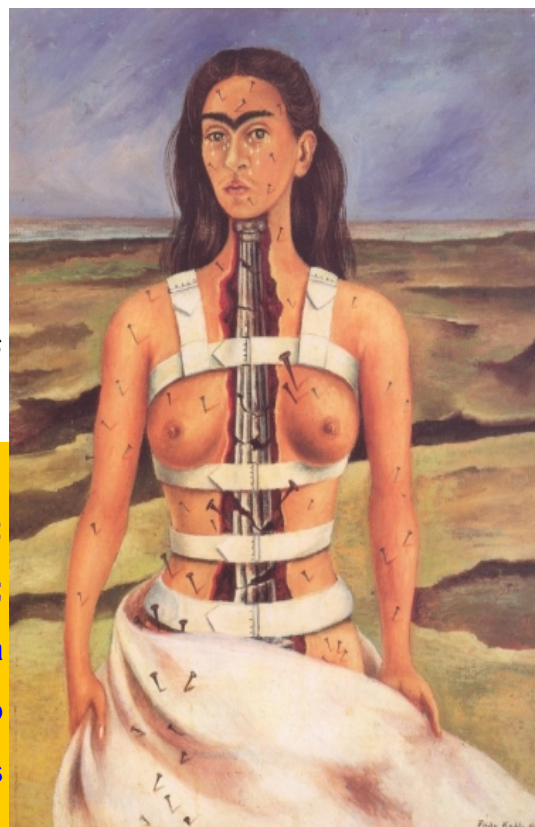

**LUGAR :**

**AUDITORIUM Casa del Mar;**

**C. Alvareda 1. Barcelona**

**FECHA: 29 de Mayo**

**HORARIO : 9 a 14,30 y de 16 a 20,30 hrs**

**Visión Natural del Dolor;** es un espacio de talleres teórico - prácticos, con enfoque terapéutico multidisciplinario, para el estudio, tratamiento y abordaje del Dolor, como una entidad patológica y sus diferentes manifestaciones bio-psico-energéticas.

### **Bases de Inscripción:**

Inscripciones abiertas mediante registro telefónico o en las instalaciones de VIPASSANA, **hasta el día 21 de Mayo de 2009. las plazas son limitadas. No habrá inscripciones el día del evento.**

Indispensable la Inscripción Previa, para la entrega del carné de acceso a la sala el día del evento.

**Se entregará Certificado de Asistencia,** al finalizar el evento, **a los participantes que desarrollen la totalidad del programa.**

Se recomienda a los asistentes llevar bolígrafo y bloc de notas, puesto que el evento no incluye material didáctico.

El programa del evento se enviará el próximo mes y se podrá descargar desde [www.vipassana.name](http://www.vipassana.name)

**Precio: 60 €**

**Gratis para los alumnos y ex alumnos de Vipassana** (previa inscripción)

**Gratis para clientes de empresas patrocinadoras** (previa inscripción)

**RESERVA YA , TÚ PLAZA !!**

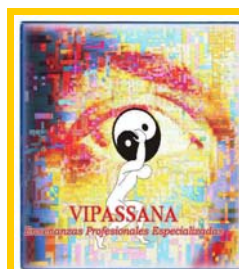

**ORGANIZA :**

VIPASSANA,  
CENTRO DE ESTUDIOS PROFESIONALES  
CONSELL DE CENT 555  
BARCELONA 08013  
93.459 27 66

# Comunidad Vipassana



## Tienda Especializada@

Realiza tus compras con nosotros y conseguirás mejores productos a un precio muy ventajoso

Camillas plegables de alta calidad, de 2 y 3 cuerpos, con patas regulables y gran acolchado. disponibles todos los colores!!

Precio 425 €

Precio para alumno Vipassana 309€



### CARNE VIPASSANA

Y además , recuerda que al presentar *el carné Vipassana*, puedes conseguir descuentos por las compras en empresas colaboradoras del sector.

Consúltanos y te informaremos de todos las ventajas de tener el CARNÉ VIPASSANA y de cómo conseguirlo en : [relacionespublicas@vipassana.name](mailto:relacionespublicas@vipassana.name)

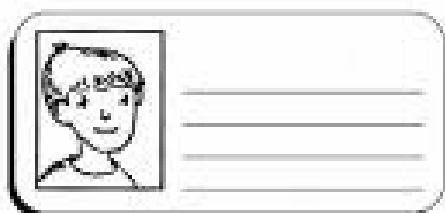

Carnet de Identidad

### Fitocosmética Corporal

#### Peeling Corporal Con Gránulos de Oliva

Rica en Extractos Vegetales y Minerales que por sus componentes activos y naturales limpia en profundidad las impurezas de la piel ,dejando una textura elástica y favoreciendo la oxigenación y renovación celular .

Precio 27 €

Precio para alumno Vipassana 20,70€



#### Traucrem 200 cc Con Extractos de Árnica y Alcanfor y Aceites Esenciales

Rica en Extractos Esenciales y Minerales que ayudan a conseguir una relajación y activación muscular, creando un efecto de bienestar.

Precio 18 €

Precio para alumno Vipassana 13,53€

### Fitocosmética Facial

#### Crema Aguacate 200 cc Con Aceite Vegetal de Aguacate y Aceites Esenciales

Por sus componentes activos y naturales está especialmente indicada para pieles secas.Regenera y embelece la epidermis , gracias al contenido en Aceites Esenciales hidratantes que lleva incorporados .

Precio 17,85 €

Precio para alumno Vipassana 13,73€



También os ofrecemos Cremas de Flor de Tilo y Hamamelis de 200 cc , al mismo precio.

#### Mascarilla de Mimosa 200 cc Con Aceite Esencial de Palo de Rosa e Ylang Ylang

Por sus componentes activos y naturales está especialmente indicada en todo tipo de pieles .Gracias a sus componentes calmantes y reafirmantes ,está indicada para la flacidez y falta de hidratación .Precio 20,35 €

Precio para alumno Vipassana 15,85€



***...Te ayudamos a conseguirlo !***

Y en Febrero ..a petición  
vuestra, continuamos  
ofreciendo el 16% de  
Descuento en los  
Cursos y Seminarios



Por que los Amig@s están presentes en todo Momento :  
la Promoción se Amplía hasta el 28 de Febrero.

***VIPASSANA ... ALGO MÁS QUE UNA ESCUELA***



## BOLSA DE TRABAJO

Si has estudiado o estás estudiando con  
Nosotros ,puedes consultar las Ofertas de  
Trabajo en nuestro plafón especializado o  
en : [www,vipassana.name](http://www.vipassana.name)

Te ayudaremos a conseguir el mejor Trabajo :

- 1.- escoje la oferta que te interese
- 2.- envía tu currículum
- 3.- te pondremos en contacto con la empresa.

Envía tu demanda a : [relacionespublicas@vipassana.name](mailto:relacionespublicas@vipassana.name)

# Salud, Chacras y Reflexología Podal

Por RAMON NOT

Profesor Titular de Técnicas Reflejas y Microsistemas



La mayoría de nosotros estamos sumidos en la vorágine del siglo XXI, de hecho nuestro mayor tesoro es la salud, aun así dejamos de banda la llamada de nuestro cuerpo, hasta que esta se convierte en un grito de atención, la enfermedad.

Nuestro cuerpo fue diseñado, con la finalidad de mantener el contacto con la tierra y el cielo a la vez, con el fin conjugar ambas energías al mismo tiempo.

Es por ello que fue dotado de resonadores específicos para este fin, culturas milenarias dejaron constancia de estos en sus libros sagrados, los vedas definen los nadis como pasajes de la energía los orientales, hablan de meridianos, pero ambos convergen en una idea, el hombre como tal forma parte del universo y este se mueve de manera sincrónica gracias a la energía. mirado desde un punto de vista occidental podríamos decir que todos esta compuesto de materia y esta a la vez esta formada por átomos que a su vez se mantienen en movimiento gracias a las fuerzas electromagnéticas que determinan la masa de sus núcleos... en resumen energía de nuevo .

Con el concepto de la energía en la cabeza, vamos a dar un paso mas. ¿De que manera actúa sobre nosotros la energía y de que nos sirve?. Antiguamente se definieron unos vórtices de energía que se denominaron chacras, es por estos, que se manifestaba y se relacionaba nuestro ser energético con la gran fuente. Siendo un poco más pragmáticos, recordemos a Simeón Davidovich Kirlian que invento, la cámara fotográfica que lleva su nombre y descubrió para la ciencia otra manifestación de la energía el aura humana

Todo el mundo ha oído hablar de la disciplina llamada reflexología podal, asociándola a diversas culturas milenaria, chinos, egipcios, hindúes y actualmente una técnica asociada a la sanación de la enfermedad mediante la estimulación de puntos reflejos que activan la energía curativa de nuestro cuerpo, basados en los estudios que realizó el doctor William H. Fitzgerald (1872-1942) y posteriormente completados por Eunice D. Ingham que contribuyo de manera notable a la divulgación practica y enseñanza de esta técnica.



Dado que el pie refleja de forma precisa todas las partes del cuerpo y se configura de manera interesante como un microsistema completo es fácil pensar que el podemos encontrar reflejos de la cabeza, tronco, pelvis y extremidades.



Así como las estructuras y sistemas asociados a las mismas, si dejamos de banda la anatomía y miramos más sutilmente. Llegaremos a la conclusión que nuestro maravilloso sistema energético también esta presente y que ocupa el mismo lugar que las estructuras anatómicas como se localizan en el cuerpo, por ejemplo:

## Salud, Chacras y Reflexología Podal

Por RAMON NOT

Profesor Titular de Técnicas Reflejas y Microsistemas  
Continuación...



Localizar *el chacra coronario* para su equilibrio es tan sencillo como localizar el área refleja de la cabeza perteneciente al dedo primero del pie en la parte superior, nutre energéticamente las zonas de cerebro superior y el ojo derecho teniendo acción específica sobre la glándula pituitaria

*El sexto chacra* o de la cabeza se halla a la altura de la zona refleja de la hipófisis en la parte interno lateral del pie en medio de la falange distal del primer dedo, este tendría a su cargo la glándula pituitaria, controlando el cerebro inferior, ojo izquierdo, orejas nariz y sistema nervioso.

*El quinto chacra* o de la garganta controlaría la glándula tiroides, gobernando el aparato bronquial y vocal, pulmones y canal alimentario. Localizándose a la altura del área refleja del cuello en la línea del anterior en la parte interna del pie por encima de la unión de la falange con el primer metatarsiano.

*El cuarto o corazón* gobernaría la glándula del timo teniendo a su cargo corazón, sangre, nervio vago, sistema circulatorio presente en el lateral del pie a la altura de el área refleja del corazón en línea con la zona refleja de la columna vertebral

*El tercer chacra* o del plexo solar regiría el páncreas gobernando el estómago, el hígado, la vesícula biliar y el sistema nervioso. Su localización como el anterior en la línea del área refleja de la columna vertebral a la altura del área refleja del plexo solar por debajo de la cabeza del primer metatarsiano.

*El segundo chacra o sacral* controla las gónadas y el sistema reproductor, situándose en el área refleja de la columna que pertenece al sacro en la parte interna en línea descendente con el maleolo interno.

*El chacra base* gobierna las glándulas suprarrenales y su esfera de actuación se extiende a la espina dorsal y los riñones. Su localización en el área refleja del cóccix. En línea con la columna vertebral debajo del área refleja de útero/próstata en la fosa del hueso calcáneo.

Estas localizaciones permiten trabajar mediante la regulación de nuestros centros energéticos, y son de inestimable ayuda en la aplicación de terapias manuales donde se intenta restablecer el equilibrio entre cuerpo y espíritu o dicho de otra manera entre la parte material y energética del ser.



# Comunidad Vipassana



## Encuentros Gratuitos

Meditación, Tai Chi o Reiki... si te gustan  
Ven a Vipassana a practicarlas y comparte  
con nosotros nuestra VISIÓN...



### REIKI

El primer jueves de cada mes disfruta del encuentro que organizamos con Pilar Diago, para todos aquellos que tengáis Reiki.

Las próximas citas:

4 de Febrero

4 de Marzo

Aquí, en Vipassana. Las sesiones empiezan a las

### TAI CHI

Los encuentros gratuitos de Tai Chi con Toni Camps, se celebran en sábado en el patio de la escuela (*siempre que el tiempo lo permita*). A partir de las 10h de la mañana.

Si quieres asistir, llámanos y trae el diploma que certifique tus conocimientos en Tai Chi.

Las próximas fechas:

20 de Febrero

13 de Marzo



### MEDITACIONES

Dos veces al mes y coincidiendo con la luna llena y nueva de cada signo zodiacal celebramos meditaciones, con Jesús Jurado. Momentos idóneos para que vengas a Vipassana a *compartir con nosotros*.

Los próximos encuentros son los días 12,26 de Febrero.

Y los días 12 y 26 de Marzo a partir de las 20.30h.

### Y Próximamente :

Podrás Disfrutar de un Ciclo GRATUITO de Encuentros de Análisis y Debate de Temas de Actualidad:

**UNA TARDE CON UN EXPERTO...**



Para más información o confirmar tu visita llama a 934592766

# febrero 2010

lun	mar	mié	jue	vie	sáb	dom
1 <i>Curso</i>	2	3	4 <i>Encuentro</i>	5	6 <i>Curso</i>	7 <i>Curso</i>
8 <i>Curso</i>	9	10	11 <i>Curso</i>	12 <i>Meditación Curso</i>	13 <i>Curso</i>	14 <i>Curso</i>
15 <i>Curso</i>	16	17	18	19	20 <i>Curso</i>	21
22	23 <i>Curso</i>	24	25	26 <i>Meditación Curso</i>	27 <i>Curso</i>	28 <i>Curso</i>

## Cursos · Jornadas · Seminarios · Residenciales · Simposiums · Conferencias · etc...

- 01/02/10 INICIO CURSO  
Drenaje Linfático. Lunes Mañanas (80 horas)
- 04/02/10 ENCUENTRO REIKI  
Encuentro mensual de Reiki con Pilar Diago
- 06/02/10 INICIO CURSO  
Técnicas y Prácticas Orientales Aplicadas al Masaje. Un fin de semana (16 Horas)
- 07/02/10 INICIO CURSO  
Técnica Metamórfica. Un domingo al mes, 3 meses (24 Horas)
- 08/02/10 INICIO CURSO  
Estética. Lunes Tardes (148 Horas)  
Módulo Depilación. Lunes Tarde (24 horas)
- 11/02/10 INICIO CURSO  
Quiromasaje. Jueves Tarde (144 Horas)
- 12/02/10 INICIO CURSO  
Tai Chi Nivel Monitor . Viernes mañanas (80 Horas)
- 12/02/10 MEDITACIONES  
Meditación Luna Nueva Acuario por Jesús Jurado
- 13/02/10 INICIO CURSO  
Gemoterapia. Sábado y Domingo (12 Horas)
- 14/02/10 INICIO CURSO  
Flores de Bach. Un domingo al mes. (80 Horas)
- 15/02/10 INICIO CURSO  
Quiromasaje. Lunes Mañanas (144 Horas)
- 20/02/10 INICIO CURSO  
Reiki Nivel II. Sábado y Domingo (15 Horas)  
Terapia de Polaridad Nivel Básico. Un fin de Semana al Mes (112 horas)
- Tai Chi Nivel Instructor . Un Sábado al Mes (80 Horas)
- 23/02/10 INICIO CURSO  
Flores de Bach. Martes Tardes. (80 Horas)
- 26/02/10 INICIO CURSO  
Shiatsu. Viernes Mañanas. (220 Horas)  
Tratamiento Podal . Viernes Mañanas (48 Horas)
- 26/02/10 MEDITACIONES  
Meditación Luna Llena Piscis por Jesús Jurado
- 27/02/10 INICIO CURSO  
Dietética . Sábados Mañanas. (99 Horas)  
Constelaciones Familiares. Sábado y Domingo (12 Horas)
- 28/02/10 INICIO CURSO  
Tuina y Tuina Osteopático. Un Domingo al Mes. (56 Horas)  
Masaje Deportivo . Un Domingo al mes , 8 meses (64 Horas)

# marzo 2010

lun	mar	mié	jue	vie	sáb	dom
1 <i>Curso</i>	2	3	4 <i>Encuentro</i>	5	6 <i>Curso</i>	7 <i>Curso</i>
8	9	10	11	12 <i>Meditación</i>	13 <i>Curso</i>	14
15	16 <i>Curso</i>	17	18	19 <i>Residencial</i>	20 <i>Curso</i>	21
22	23	24 <i>Meditación</i>	25	26	27 <i>Curso</i>	28
29	30	31				

Cursos · Jornadas · Seminarios · Residenciales · Simposiums · Conferencias · etc...

• 01/03/10 INICIO CURSO

Quiromasaje Nocturno. Lunes y Jueves (144 Horas)

Módulo Manicura y Pedicura. Lunes mañana (28 Horas)

• 06/03/10 INICIO CURSO

Reiki Nivel I. Sábado y Domingo (15 Horas)

• 07/03/10 INICIO CURSO

Técnica Cérvico Braquial. Un Domingo al Mes (3 Meses)

• 11/03/10 INICIO CURSO

Osteopatía Estructural (Módulo Extremidad Superior). Jueves Nocturno (327 horas)

• 12/03/10 MEDITACIONES

Meditación Luna Nueva Piscis por Jesús Jurado

• 13/03/10 INICIO CURSO

Seminario de Formación Continuada VIPASSANA y Laboratorios PLAMECA. Salud Osteo Articular, Diagnóstico y Tratamiento Natural. Sábado y Domingo (12 h)

• 16/03/10 INICIO CURSO

Reflexología Podal y de la Mano. Martes Mañana (72 Horas)

Reflexología Podal y de la Mano. Martes Nocturno (72 Horas)

• 20/03/10 INICIO CURSO

Kinesiología Aplicada a las Terapias Manuales. Un Sábado al mes (40 Horas)

Módulo Manicura y Pedicura. Sábados Tarde (28 Horas)

• 24/03/10 MEDITACIONES

Meditación Luna Llena Aries por Jesús Jurado

• 26/03/10 INICIO CURSO

XX Residencial de Kinesiología Aplicada, Viernes, Sábado y Domingo (20 Horas)

• 27/03/10 INICIO CURSO

V Seminario de Qi-Gong Terapéutico, Sábado y Domingo (12 Horas)

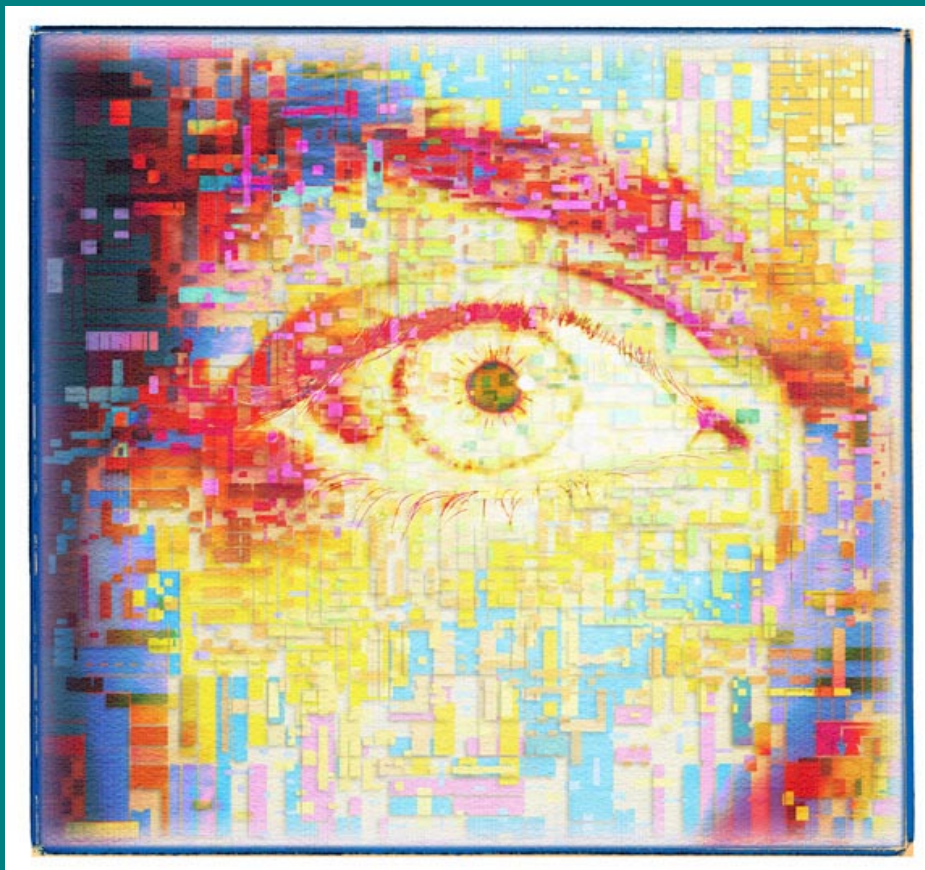

## Misión

VIPASSANA; Es un centro de estudios profesionales especializado en Terapias Manuales, Ciencias Básicas; Técnicas Holísticas y Bioenergéticas.

Nuestra Misión es ofrecer una *Visión Totalmente Clara* (Vipassana) basada en la educación para la salud con excelencia y la formación de profesionales sanitarios y de higiene corporal altamente cualificados.

Vipassana nace de la necesidad de crear un espacio multidisciplinario para la formación educativa con un enfoque científico de la Medicina Natural.

Homologado por el Departament de Treball i Industria de la Generalitat de Catalunya como Centro Colaborador de Formación Ocupacional ref. 3393 y como Centro Formador de Manipulador de Alimentos refma 00103/CAT homologado por el Departament de Sanitat y Seguritat Social de la Generalitat de Catalunya.

La calidad en la práctica de los conocimientos adquiridos así como los programas y servicios que se ofrecen a nuestros alumnos y clientes en los diferentes departamentos clínicos y de educación continua nos ubican a la Vanguardia de las escuelas europeas.